

NOTE:
 1 POSITION & SIZE OF R.C. COLUMN, R.C. BEAM TO BE REFERED TO CAS ENGINEER'S DETAIL DRAWING.
 2 POSITION OF ELECTRICAL FITTINGS ARE INDICATIVE ONLY. THE ACTUAL POSITION SHALL BE CONFIRMED ON SITE.

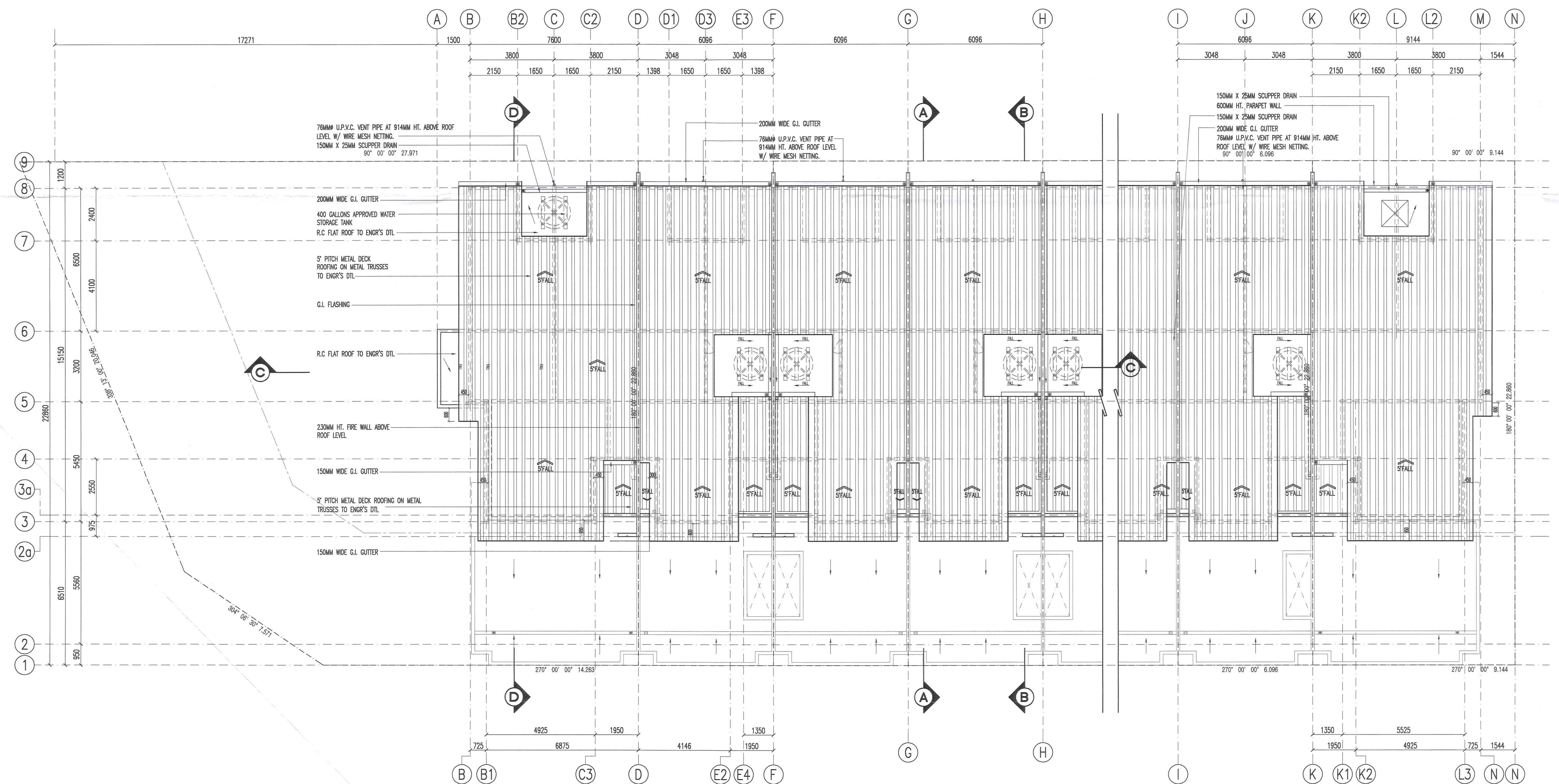

FILE NO : 431/2291/2016/2

PELANYAHDILUKISAN: 65/1/2019

Terbitan kepada: Ar. Hazriq
 Dan Bil-giatu 1074 seperti berikut:
 (1) Terbitan ini dikeluarkan pada: 11/01/17
 (2) Terbitan ini dikeluarkan pada: 11/01/17
 (3) Terbitan ini dikeluarkan pada: 11/01/17

13/2/19

JOB.NO: 2016/KWAASB/1330

PROJEK :
 CADANGAN PEMBANGUNAN PERUMAHAN YANG MENDUNGI :-

- 1) RUMAH TERES DUA TINGKAT 'RTDT - JENIS A1'
 PT NO : 26598 - 26624,
 PT NO : 26837 - 26918. = 109 UNIT
- 2) RUMAH TERES DUA TINGKAT 'RTDT - JENIS A2'
 PT NO : 26625 - 26650,
 PT NO : 26703 - 26836. = 160 UNIT
- 3) BANGUNAN PENCAWANG ELEKTRIK 'PE'
 PT NO : 26922, 26923 = 2 UNIT
- 4) PONDOK RUKUN TETANGGA = 1 UNIT

ARA SENDAYAN 1,
 MUKIM RASAH, DAERAH SEREMBAN,
 NEGERI SEMBILAN DARUL KHUSUS
 UNTUK TETUAN :-
 MATRIX CONCEPTS SDN. BHD.

TANDATANGAN PEMOHON :

HO KONG SOON
 NRIC : 670430-08-5503

MATRIX CONCEPTS SDN. BHD. (295708-V)
 WISMA MATRIX
 C/O : 57, JALAN TUN DR. ISMAIL,
 70200 SEREMBAN,
 NEGERI SEMBILAN DARUL KHUSUS

ARKITEK :

Saya memperakui bahawa perinci-perinci dalam pelan-pelan ini adalah menurut kehendak-kehendak Undang-Undang Kecil Bangunan seragam 1986 dan saya setuju terima tanggungjawab penuh dengan sewajarnya.

Dato' Ar. Woo Thin Fook, Jr
 A R K I T E K
 No Pendaftaran LAM : AYW 55
KW ASSOCIATE ARCHITECTS SDN BHD
 (Co. Reg. No. 88881-A)
 No. 13, Lorong Permaisuri 4/2, Taman Permaisuri,
 70200 Seremban, Negeri Sembilan
 TEL: (60) 764 1691 FAX: (60) 761 4962
 E-mail : kwashba@gmail.com

DILUKIS OLEH : ZFR SKALA : 100
 DISEMAK OLEH : Ar. Hazriq TARIKH : 11/01/17
 TAJUK LUKISAN : RTDT - JENIS A2

PELAN BUMBUNG
 PANDANGAN HADAPAN