NOTE :-
1 POSITION & SIZE OF R.C. COLUMN, R.C. BEAM TO BE REFERED TO C&S ENGINEER'S DETAIL DRAWING.
2 POSITION OF ELECTRICAL FITTINGS ARE INDICATIVE ONLY. THE ACTUAL POSITION SHALL BE CONFIRMED ON SITE.

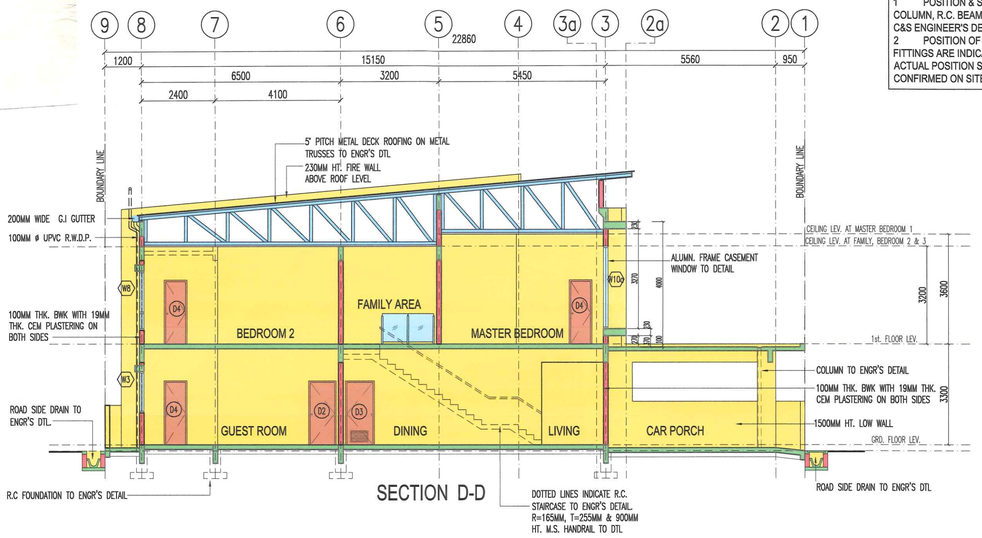

SECTION D-D

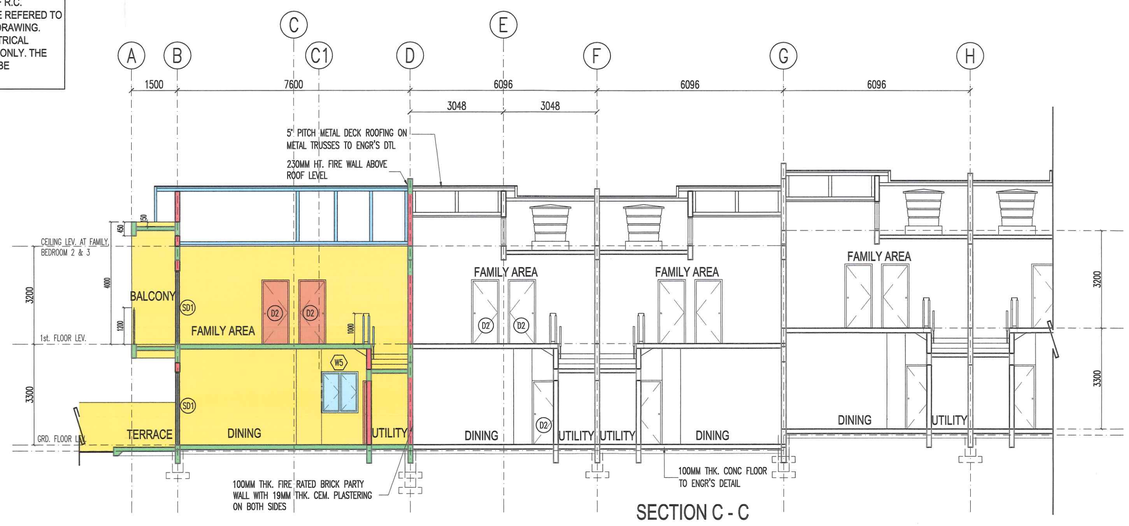

SECTION C - C

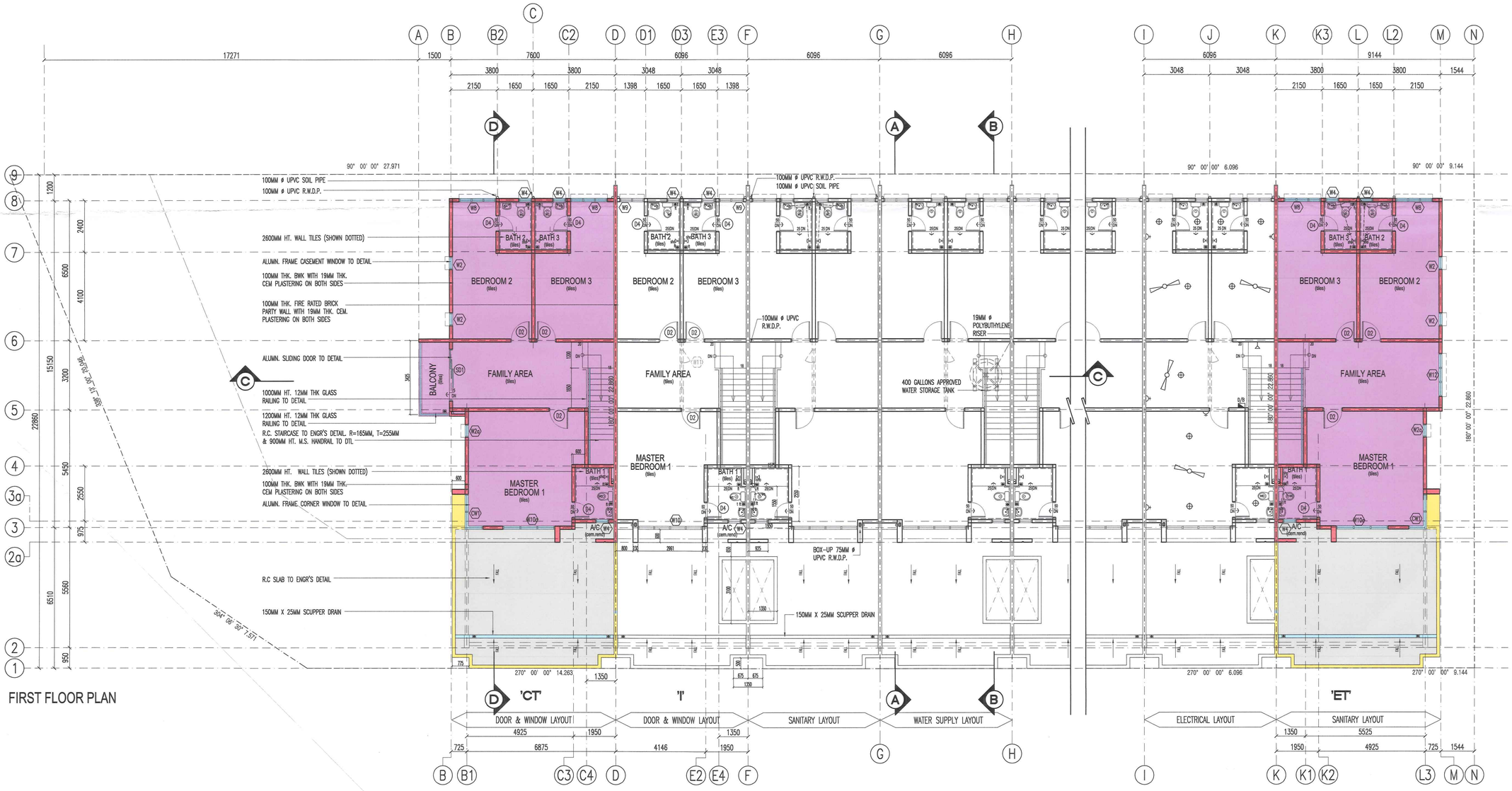

FIRST FLOOR PLAN

FILE NO : 43/2291/2016/2

PELAN YANG DILULUSKAN BIL. 65 F 2017
Tertakluk kepada syarat-syarat Akta Jalan, Parit Dan Bangunan 1974 seperti berikut:-
(a) Pelan ini sah selama pelan ini selama 3 tahun dari tarikh kelulusan setiap 1 tahun (12 bulan) [illegible] Bahagian V, Seksyen [illegible] (4) hari kesyusan [illegible] Bahagian V, Seksyen [illegible] Lembing [illegible]
b/f
13/2/17

JOB.NO: 2016/KWAASB/1330

PROJEK :

CADANGAN PEMBANGUNAN PERUMAHAN YANG MENGANDUNGI :-

1) RUMAH TERES DUA TINGKAT 'RTDT – JENIS A1'
PT NO : 26598 – 26624,
PT NO : 26837 – 26918. = 109 UNIT
2) RUMAH TERES DUA TINGKAT 'RTDT – JENIS A2'
PT NO : 26625 – 26650,
PT NO : 26703 – 26836. = 160 UNIT
3) BANGUNAN PENCAWANG ELEKTRIK 'PE'
PT NO : 26922. 26923 = 2 UNIT
4) PONDOK RUKUN TETANGGA = 1 UNIT

ARA SENDAYAN 1,
MUKIM RASAH, DAERAH SEREMBAN,
NEGERI SEMBILAN DARUL KHUSUS
UNTUK TETUAN :-
MATRIX CONCEPTS SDN. BHD.

TANDATANGAN PEMOHON :

HO KONG SOON
NRIC : 670430-08-5503

MATRIX CONCEPTS SDN. BHD. (295708-V)
WISMA MATRIX
C/O : 57, JALAN TUN DR. ISMAIL,
70200 SEREMBAN,
NEGERI SEMBILAN DARUL KHUSUS

ARKITEK :

Saya memperakui bahawa perinci-perinci dalam pelan-pelan ini adalah menurut kehendak-kehendak Undang-Undang Kecil Bangunan seragam 1986 dan saya setuju terima tanggungjawab penuh dengan sewajarnya.

LEMBAGA ARKITEK MALAYSIA

Dato' Ar. Woo Thin Fook, JP
ARKITEK
No Pendaftaran LAM : A/W 55

KW ASSOCIATE ARCHITECTS SDN BHD
(Co. Reg. No. 485883-A)
No. 13, Lorong Permata 4/2, Taman Permata,
70200 Seremban, Negeri Sembilan
TEL: (06) 764 1091 FAX: (06) 761 4962
E-mail : kwaasbn@gmail.com

DILUKIS OLEH : ZFR	SKALA : 100
DISEMAK OLEH : Ar. Hazriq	TARIKH : 11/01/17

TAJUK LUKISAN : RTDT – JENIS A2

PELAN LANTAI TINGKAT SATU, DAN KERATAN C–C

NO. LUKISAN	PINDAAN
2016/KWAASB/1330/RTDT–A2/07	1.0